Как записать файл PDF для печати из программы Adobe InDesign

1. Перед тем, как экспортировать публикацию для печати, рекомендуем произвести проверку: **Window > Output > Preflight.** Панель **Preflight** сообщит вам о присутствующих проблемах в верстке. Перед экспортом все ошибки должны быть исправлены.

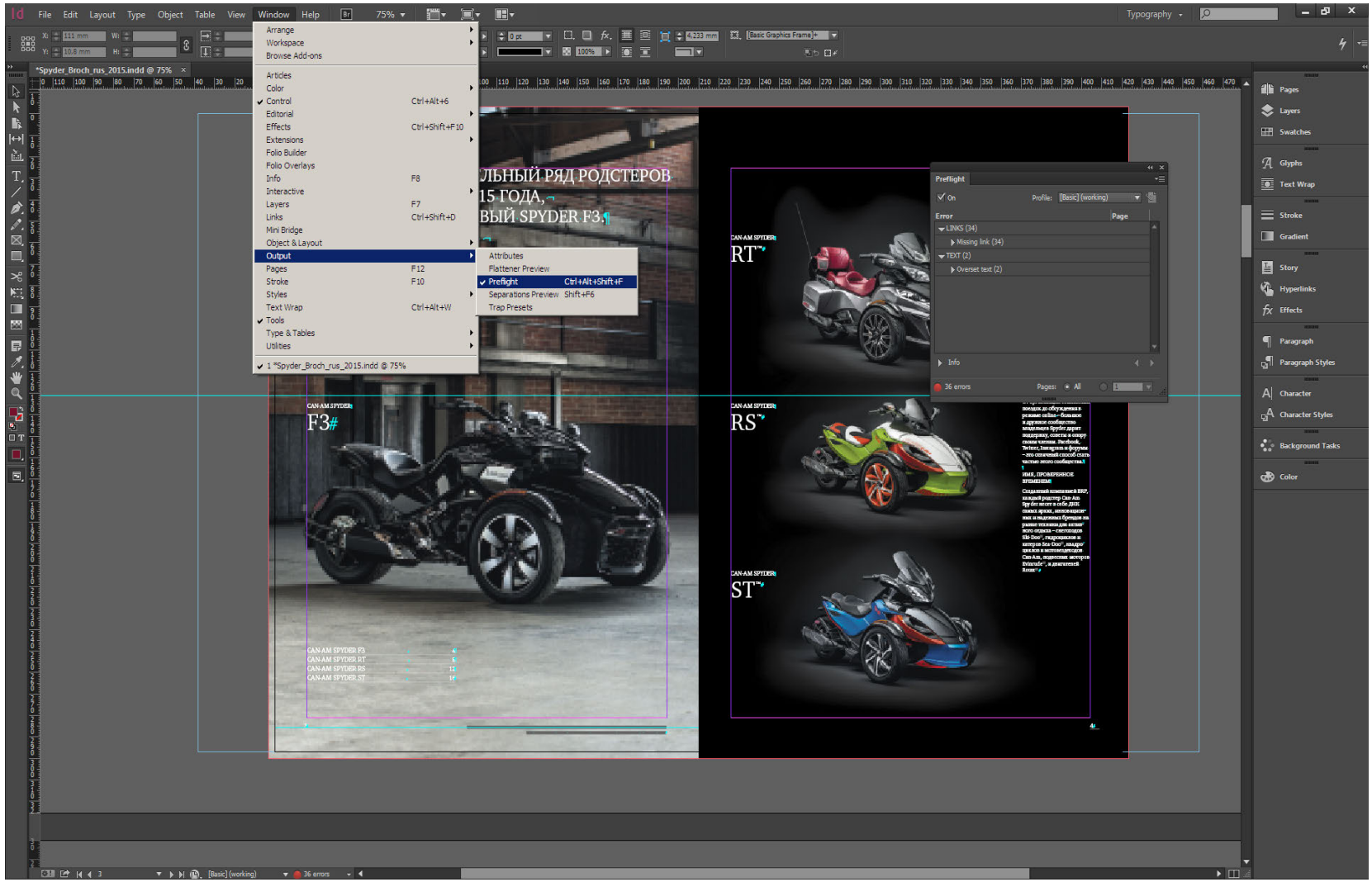

2. После того, как все ошибки устранены, необходимо загрузить установки для экспорта PDF. Выберите **File > Adobe PDF Presets > Define**. В появившемся окне Нажмите кнопку **Load**. Укажите расположение файла **Accent.joboptions** (приложен к этой инструкции). Нажмите **Done**.

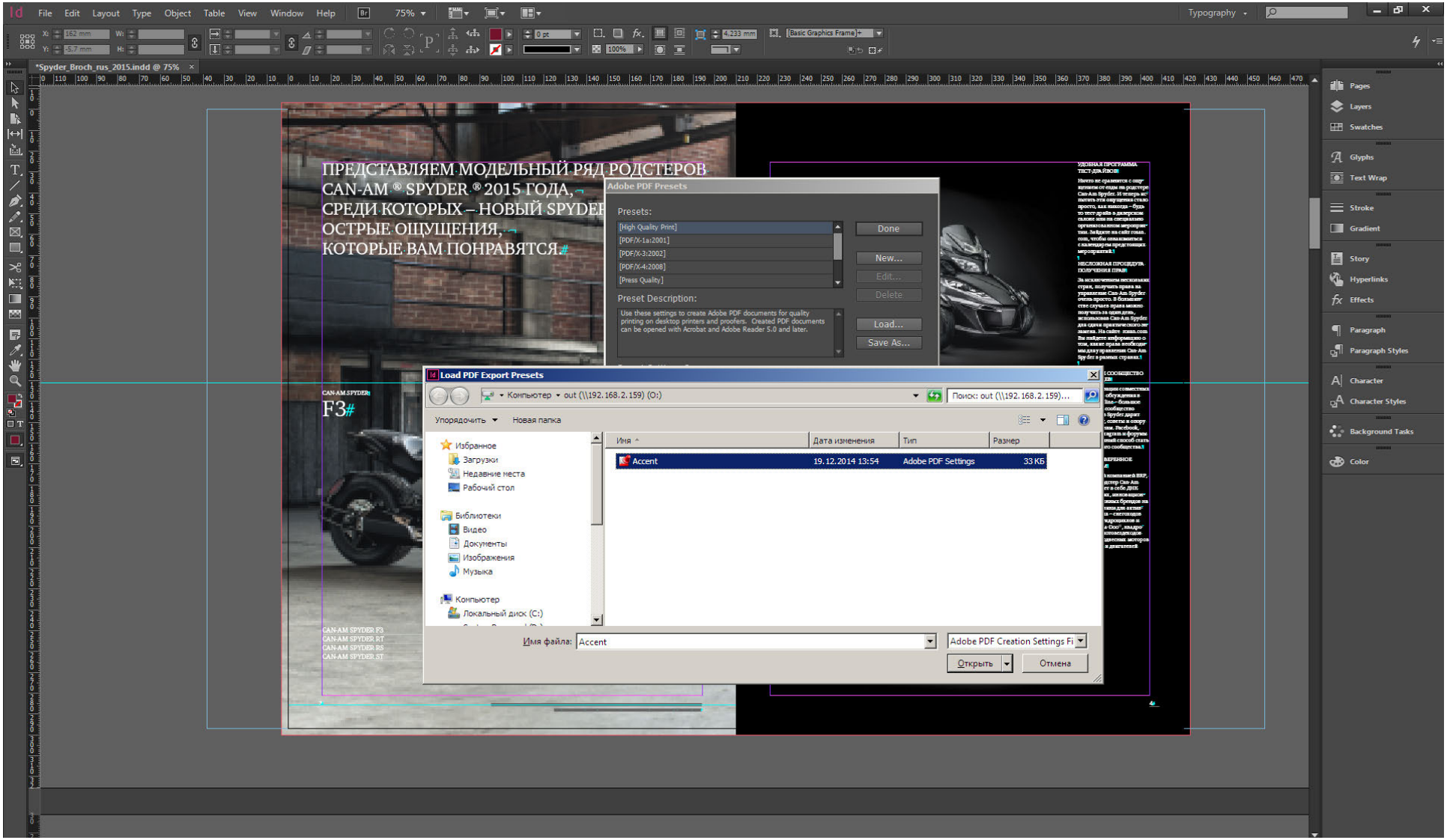

3. Приступаем к экспорту PDF. Выберите **File > Export.** В открывшемся окне выберите формата файла Adobe PDF (Print) и имя файла для сохранения. Нажмите кнопку **Сохранить (Save).** После этого можно будет выбрать параметры экспорта.

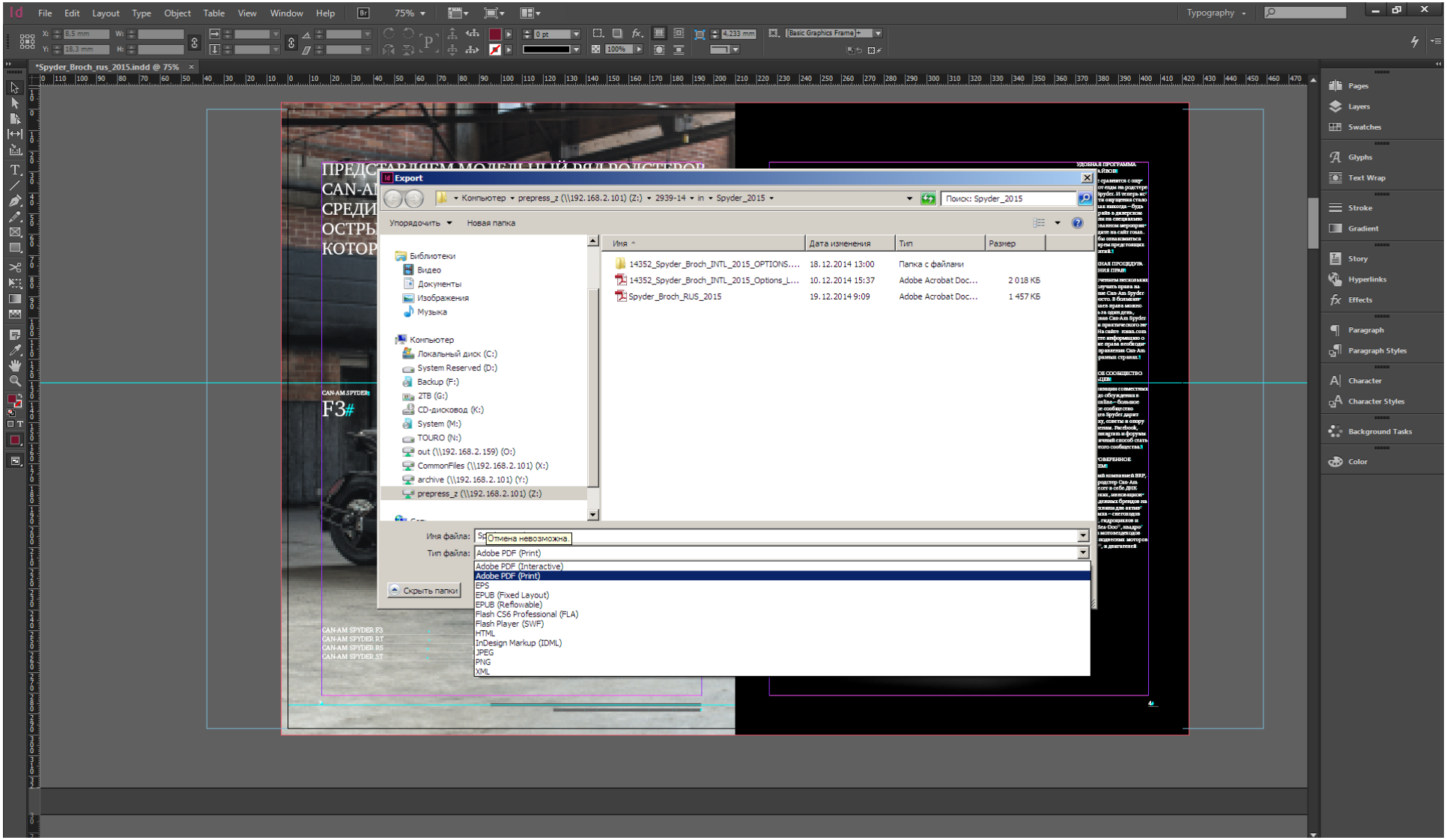

4. В открывшемся окне есть несколько вкладок (**General, Compression, Marks and Bleeds, Output, Security, Summary**). Во вкладке **General** вы можете выбрать диапазон страниц документа для экспорта. Это полезно, в случае большого размера верстки – экспорт можно разбить на несколько частей. Если это не требуется, оставьте текущие установки.

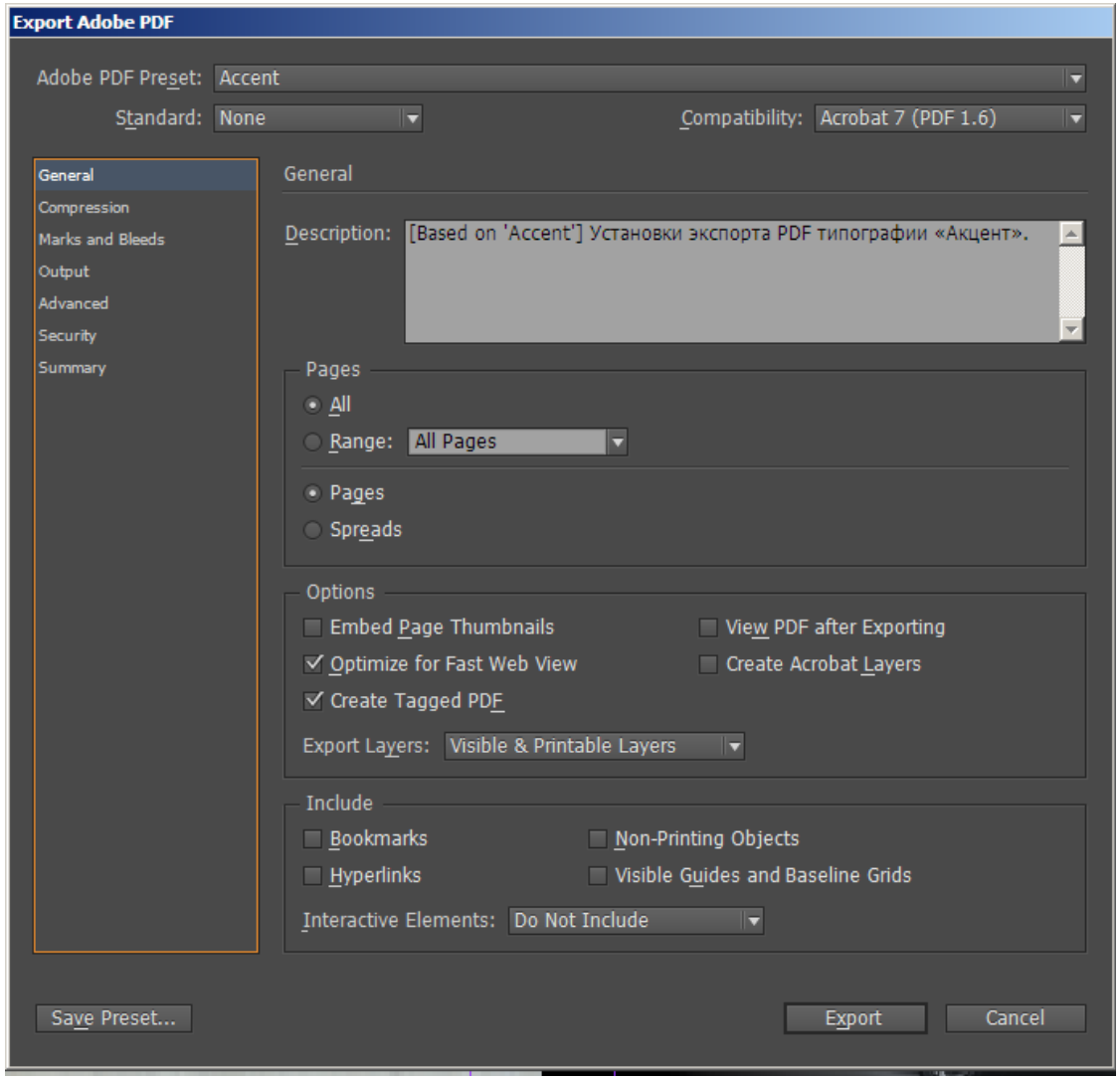

5. Во вкладке **Compression** возможно настроить сжатие и разрешение изображений. Изменение размеров изображений требуется, если в верстке присутствуют сильно масштабированные растровые файлы. Если данной проблемы нет, используйте установки по умолчанию:

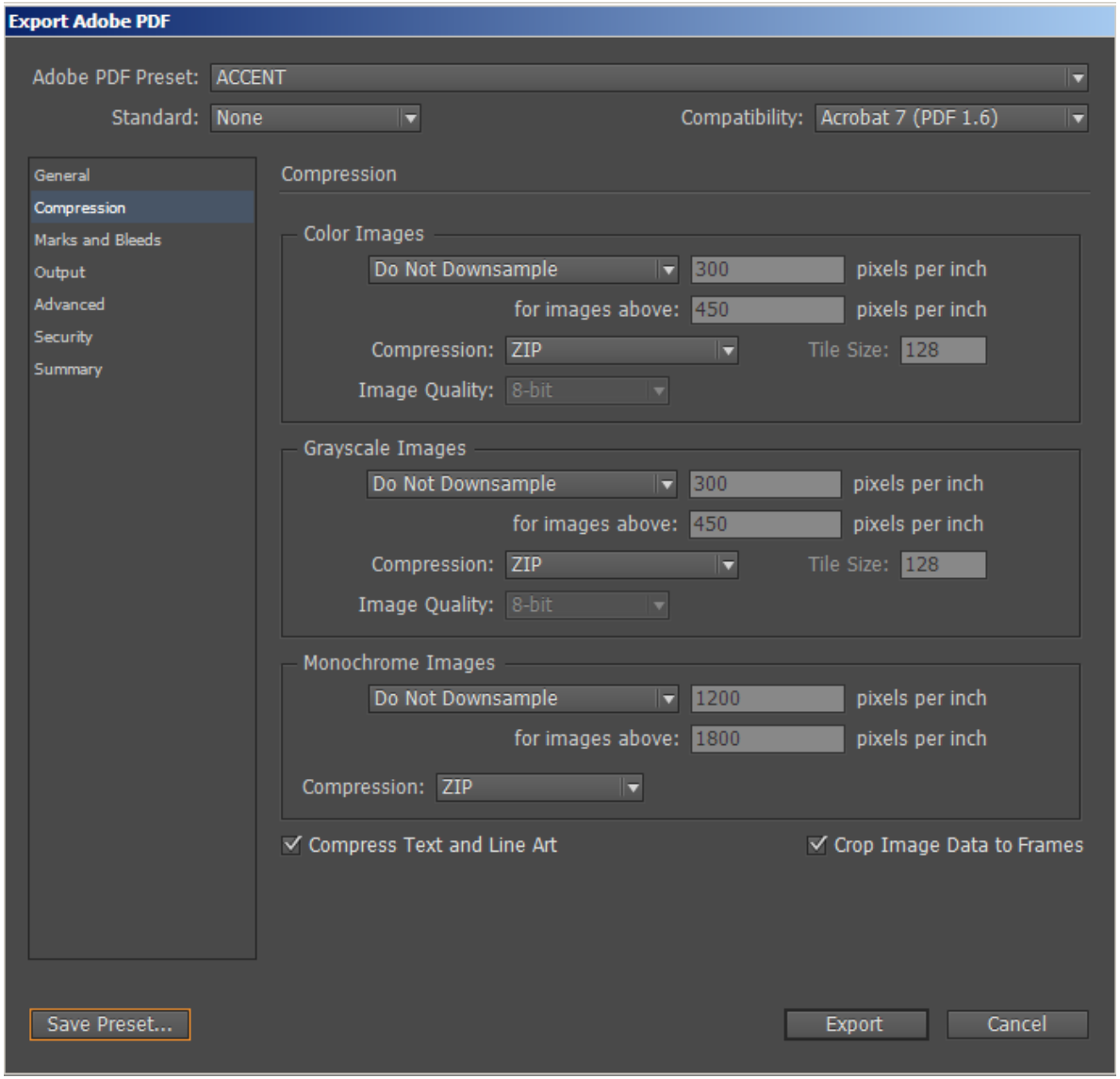

6. Во вкладке **Marks and Bleeds** устанавливается важный параметр: вылеты за обрез в PDF. **Внимание: Первоначально этот параметр должен быть установлен в Document Setup (File >Document Setup > Bleeds and Slug).** Мы рекомендуем устанавливать симметричные значения вылетов со всех сторон страницы – 3 мм. Если в параметрах документа все верно, в данной вкладке остаются установки по умолчанию:

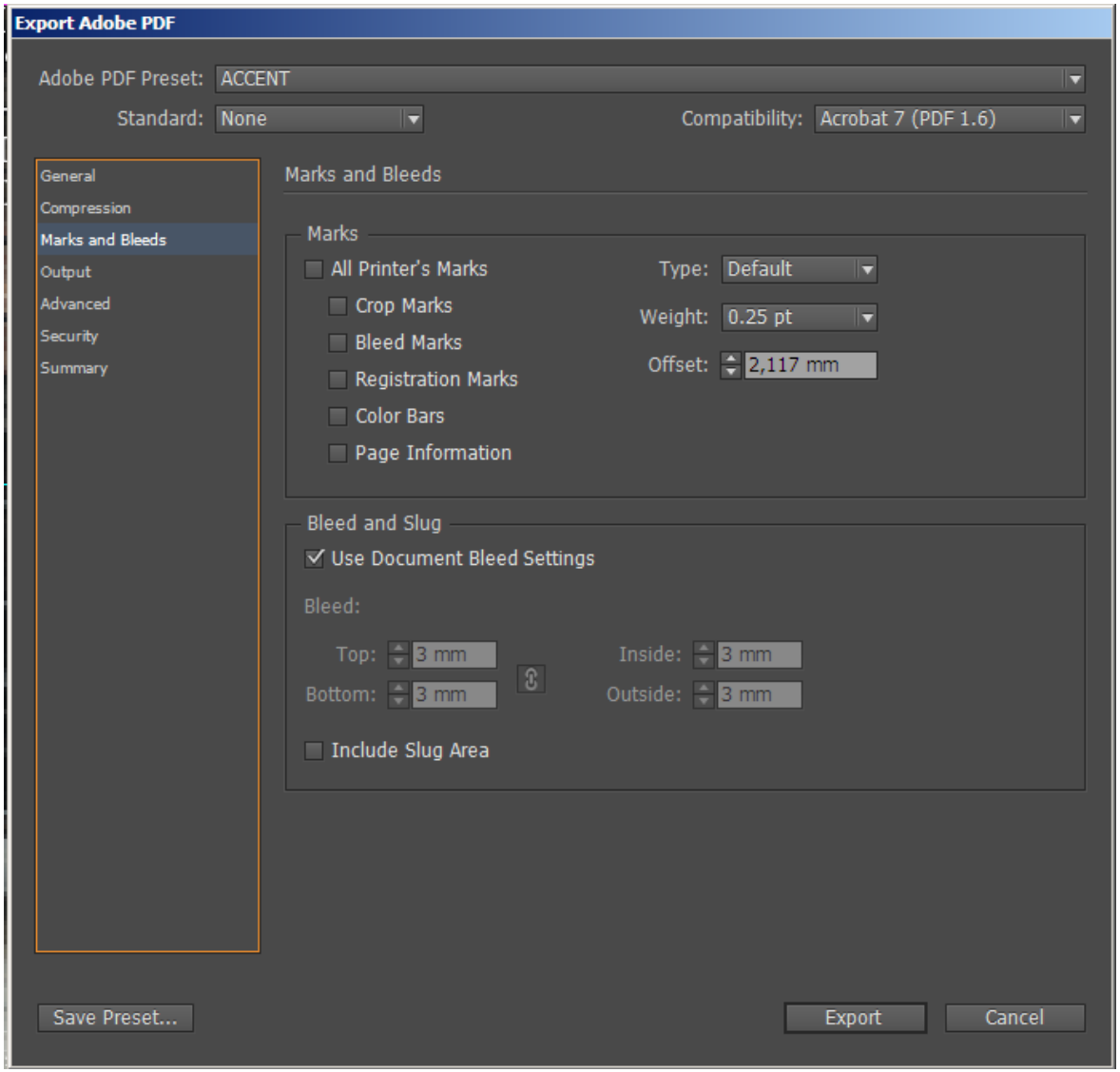

7. Во вкладке **Output** устанавливаются параметры управления цветом. Если перед вами не стоят задачи конверсии цветов, оставьте установки по умолчанию:

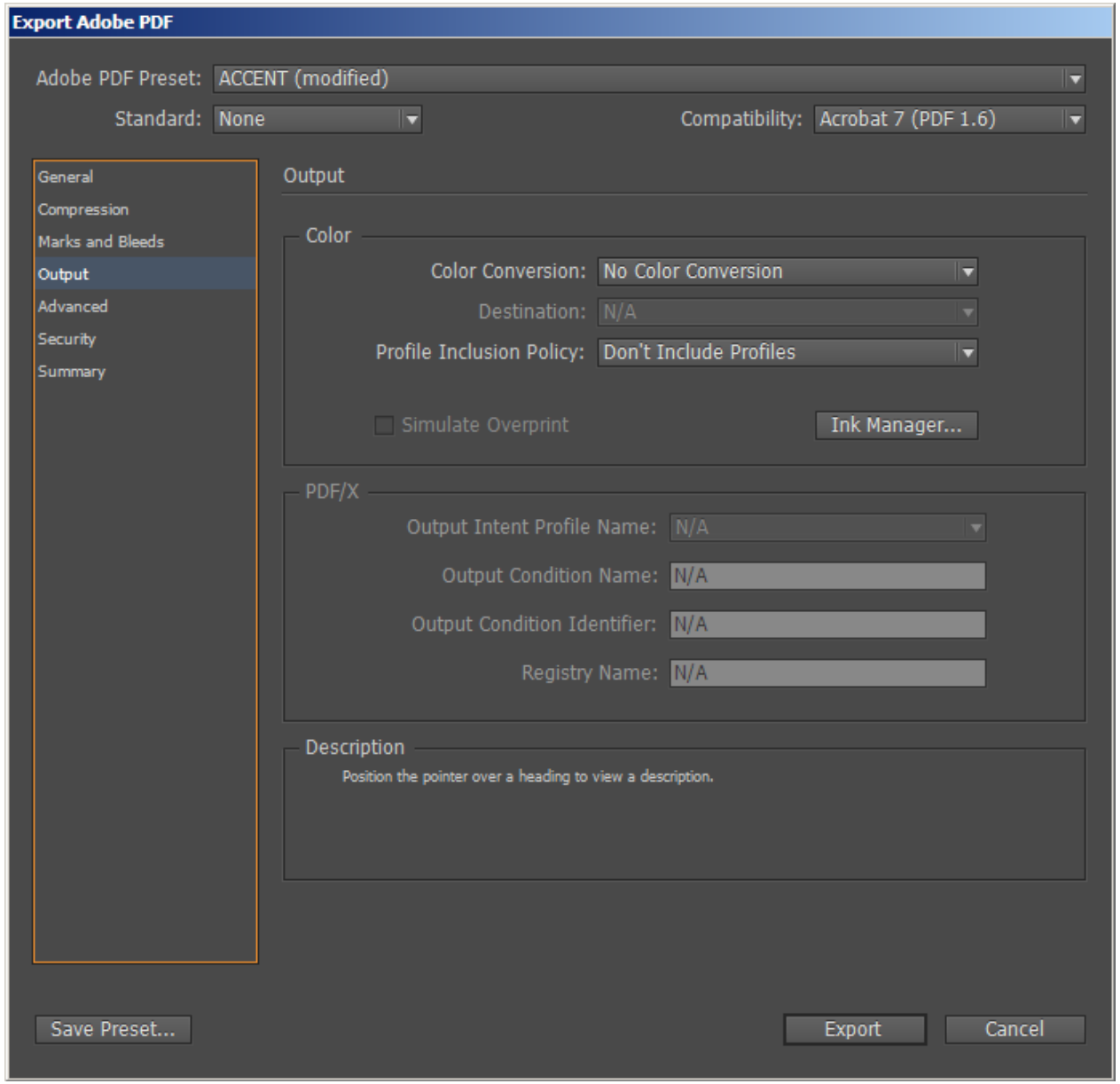

8. Во вкладке **Advanced** можно установить параметры внедрения шрифтов. Рекомендуем оставить текущие установки. Далее нажмите кнопку **Export**. Процесс экспорта запустится.

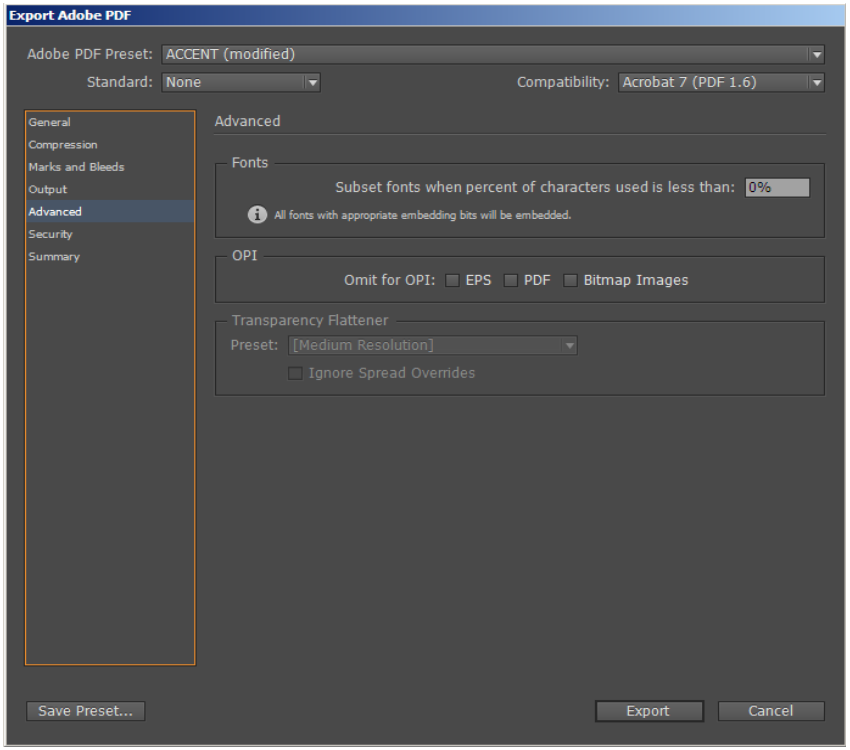

9. Для того, чтобы отслеживать прогресс экспорта, выберите **Window** > **Utilities** > **Background Tasks:**

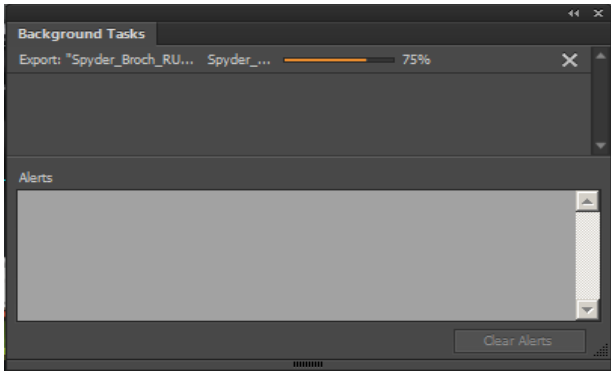
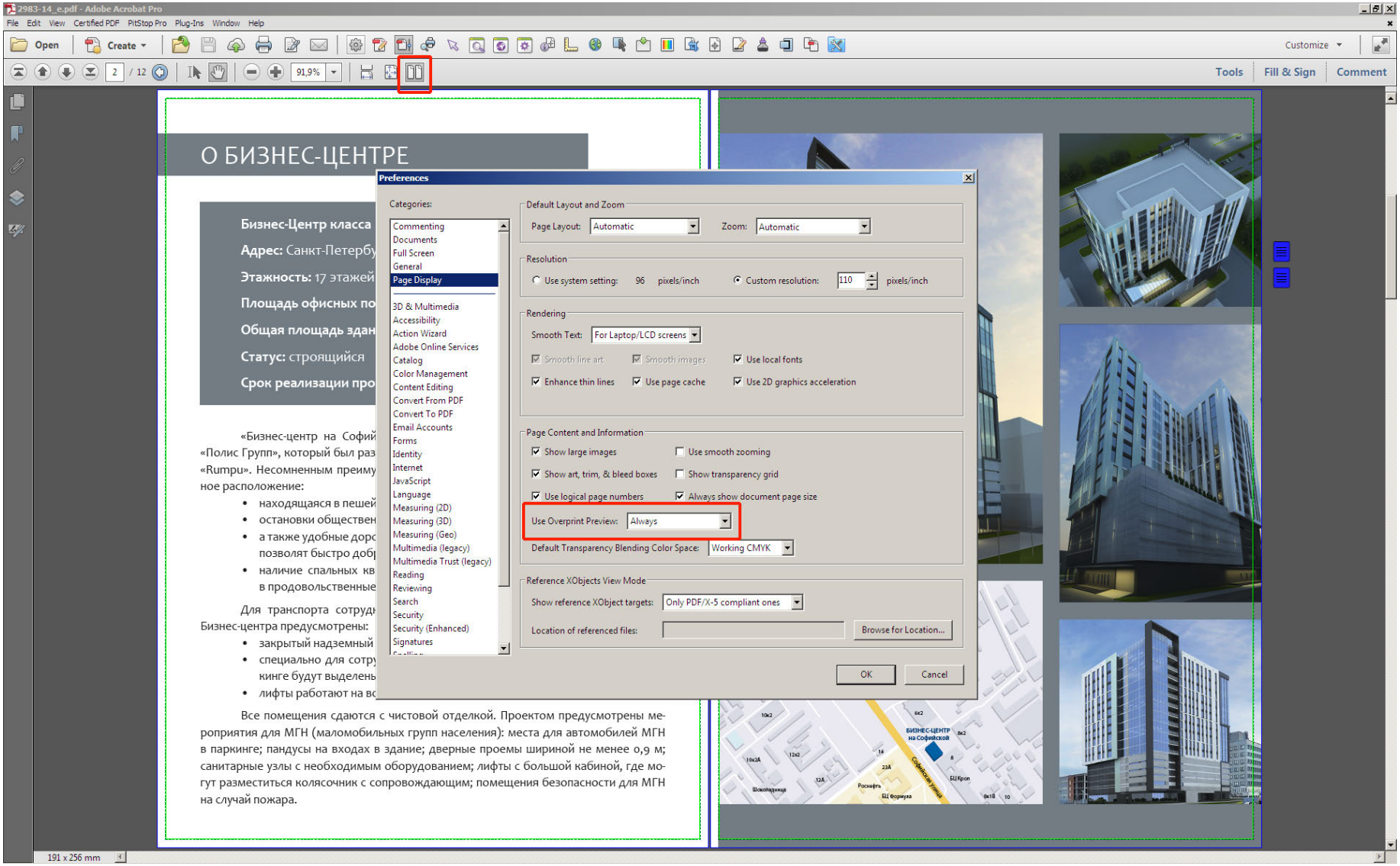
10. После окончания записи PDF откройте полученный файл в **Adobe Acrobat** (предпочтительно) или **Adobe Reader** (бесплатное ПО: http://get.adobe.com/ru/reader/). Проверьте установку просмотра оверпринтов (**Edit > Preferences > Page Display > Use Overprint Preview: Always**). Для удобства просмотра включите отображение страниц разворотами.